

PROYECTO VALENTINES

-Minera Aratirí-

Extracción y Beneficiamiento de Mineral de Hierro, Mineroducto y
Terminal Portuaria

Solicitud de Autorización Ambiental Previa

ANEXO B - UBICACIÓN GENERAL DEL PROYECTO

B.1 Ubicación general

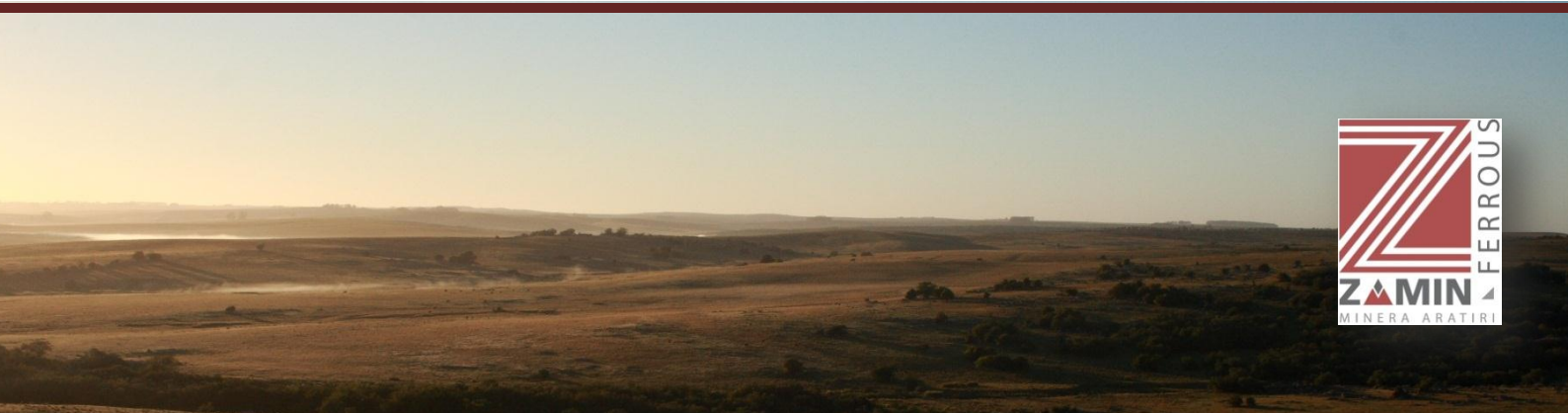



PLANO DE UBICACIÓN ▼

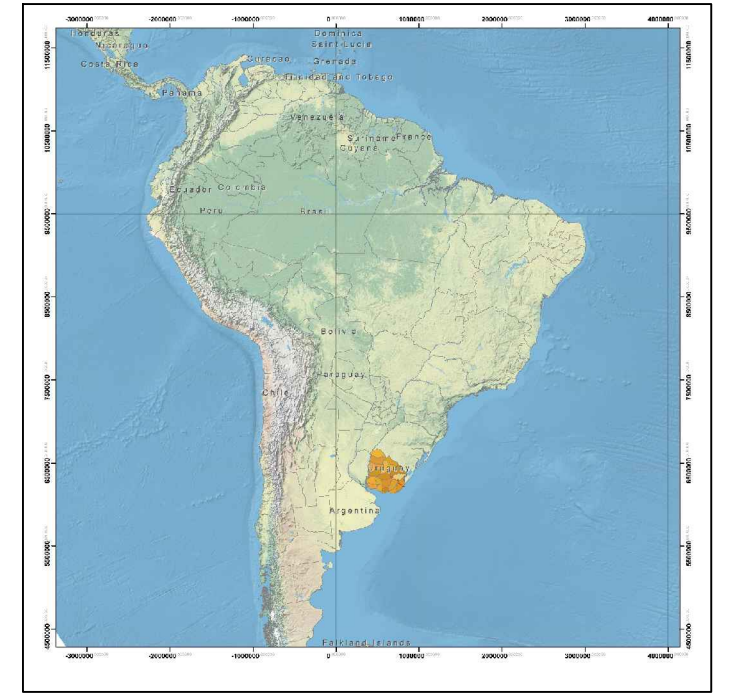

REFERENCIAS ▼

- INFRAESTRUCTURA
- 5 SECCION JUDICIAL



PROYECTO VALENTINES			
EXTRACCION Y BENEFICIAMIENTO DE MINERAL DE HIERRO MINERODUCTO Y TERMINAL PORTUARIA			
SOLICITUD DE AUTORIZACIÓN AMBIENTAL PREVIA			
	UBICACIÓN GENERAL DEL PROYECTO		ESCALA 1:1000
	RESPONSABLE TÉCNICO Ing. Cyro Croce	PROYECTISTA Minera Aratirí S.A.	FECHA OCTUBRE 2011
			LAMINA N° B.1